

Bygningsnr. (fylles ut av kommunen)	Vedlegg nr. H-	Kommunens saksnr. 20/01613	Side 1 av 1
--	--------------------------	-------------------------------	----------------



Boligspesifikasjon i Matrikkelen

Lov om eideomsregistrering (matrikkellova) 2005-06-17 nr. 101. kap 2 og kap 5

Blanketten er kommunens ansvar, men bør fylles ut av ansvarlig søker

Forskrift om eiendomsregistrering 2009-06-26 nr. 864:

Kap. 12 Offisiell adresse

Kap 13 Førings av opplysninger om bygninger og forskjellige opplysninger knyttet til grunnen.

Nærmere om føringen – www.statkart.no

Spesifikasjonen gjelder						
Eiendom/ byggested	Gnr.	Bnr.	Festenr.	Seksjonsnr.	Signering – ansvarlig for registrering i matrikkelen	
	244	474				
	Adresse Slåbråtveien 31			Postnr. 1415	Poststed Nordre Follo	

Antall rom pr. boligenhet

Her registreres antall rom pr. boligenhet.

Et rom må tilfredsstillende bygningslovens krav til beboelsesrom til varig opphold og være 6 m² eller større. Kjøkken, bad, boder, vindfang, gang, hall o.l. regnes ikke med i antall rom.

Kjøkkenkode – følgende koder benyttes pr. bolig:

- Kjøkken Brukes på alle leiligheter med eget kjøkken. Tekjøkken regnes også med.
- Ikke kjøkken Koden benyttes ved hybel uten kjøkken.
- Felleskjøkken Benyttes dersom flere hybler deler et kjøkken.

Antall bad og WC

Antall bad og WC registreres pr. boligenhet.

Rom med dusj blir regnet som bad.

Etasjekode

Etasjekode = etasjen hvor boligens inngangsdør er plassert. Feltet har plass til 3 tegn og det skal registreres med en bokstav for hver etasjekode med påfølgende nummerering av etasjetypene:

- | | |
|----------------------------------|----------------------------------|
| L02 = Andre loftsetasje | U01 = Øverste underetasje |
| L01 = Første vanlige loftsetasje | U02 = Nest øverste underetasje |
| H02 = Andre hovedetasje | K01 = Øverste kjelleretasje |
| H01 = Første hovedetasje | K02 = Nest øverste kjelleretasje |

Bruksareal til bolig

Bruksareal som skal brukes til boligformål registreres her. Garasje regnes som areal til bolig når den er en del av boligbygningen. Regler for arealmåling, se Føringsinstruksen for matrikkelen Statens kartverks hjemmeside.

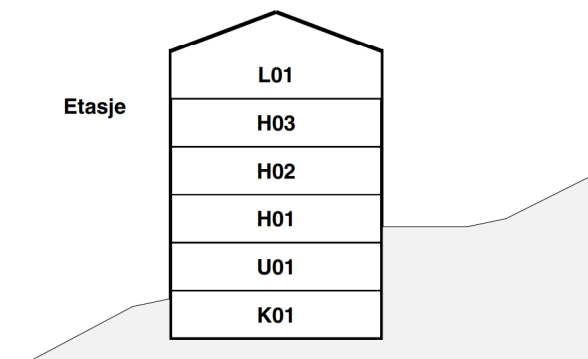

Bruksenhetsnr.

H0102	H0103	H0104	H0105	H0102	H0103	H0104
H0101		H0106		H0101		

Storgata 2

Storgata 4

Eksempel på én bolig	Boligspesifikasjon							Tilhørende adresse					Tilhørende eiendom			
	Bruksenhetsnr.		Bruksareal	Antall rom	Kjøkkenkode	Antall bad	Antall WC	Adressenavnkode *)	Adressenavn	Adressenr.	Bokstav	Undernr. (kun matr.adr. *)	Gnr.	Bnr.	Festenr.	Seksjonsnr.
	Etasjekode	Løpenr.														
	H01	01	100	5	1	1	2	1005	Skolegata	10	A		57	98		3
	U01	02	62,1	2	0	1	1	1415	Slåbråtveien	31			244	474		2
	H01	02	63,1	1	0	1	1	1415	Slåbråtveien	31			244	474		2
	H02	02	63,1	3	1	1	1	1415	Slåbråtveien	31			244	474		2

