

19980604 27

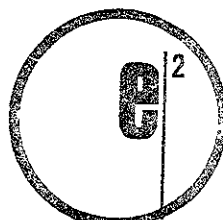
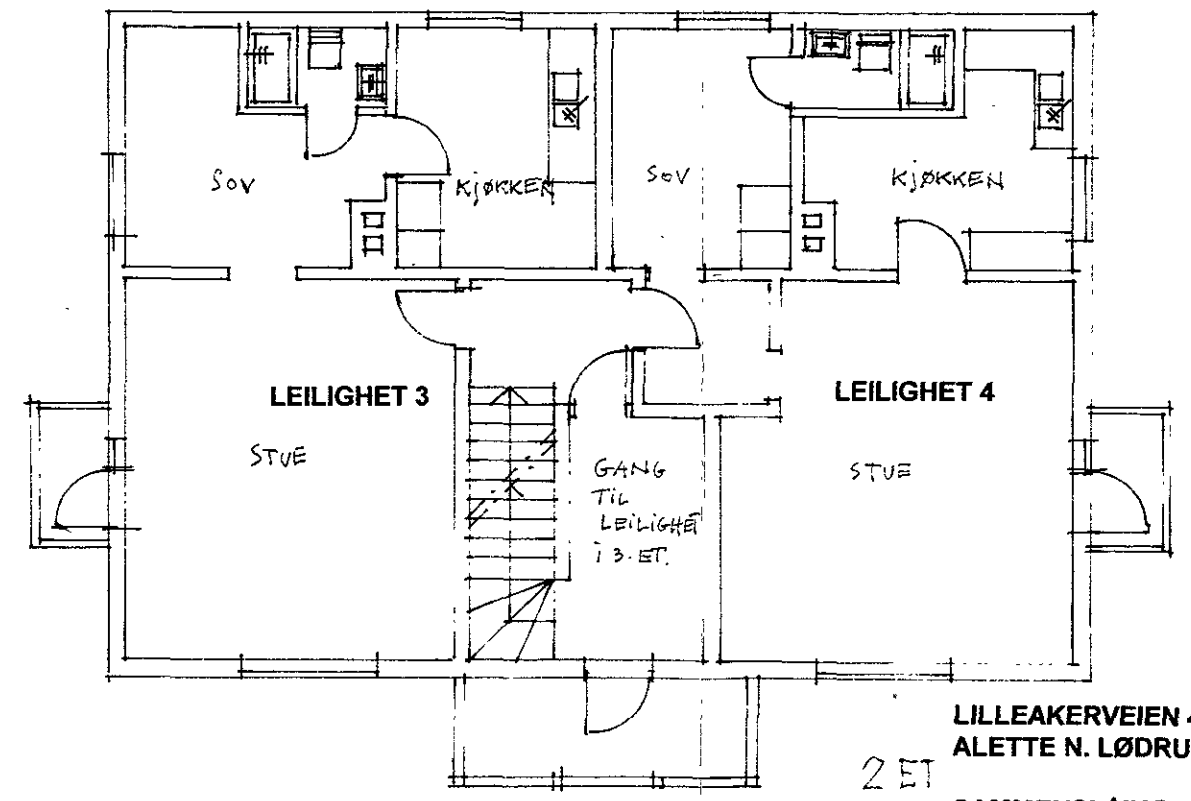
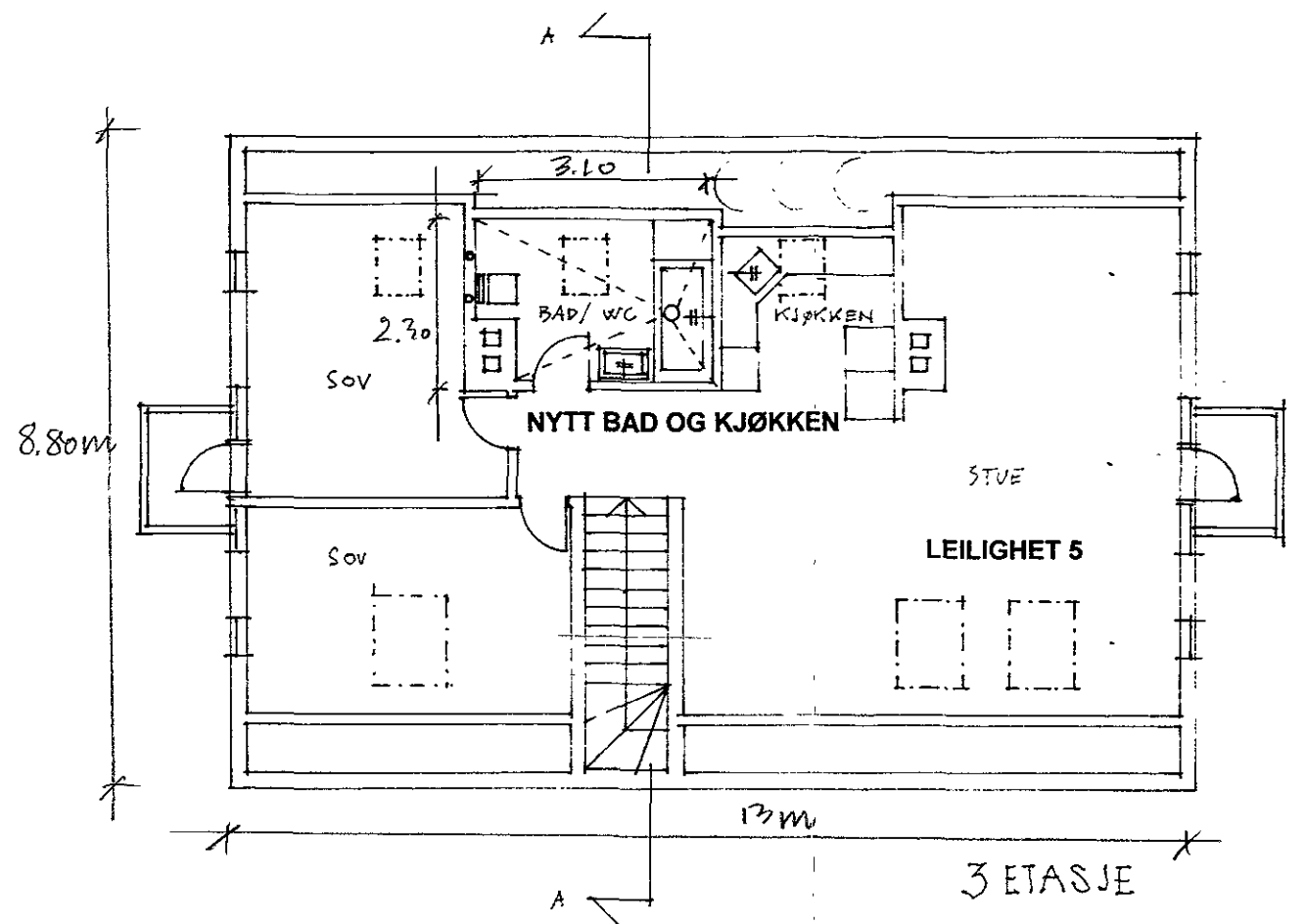
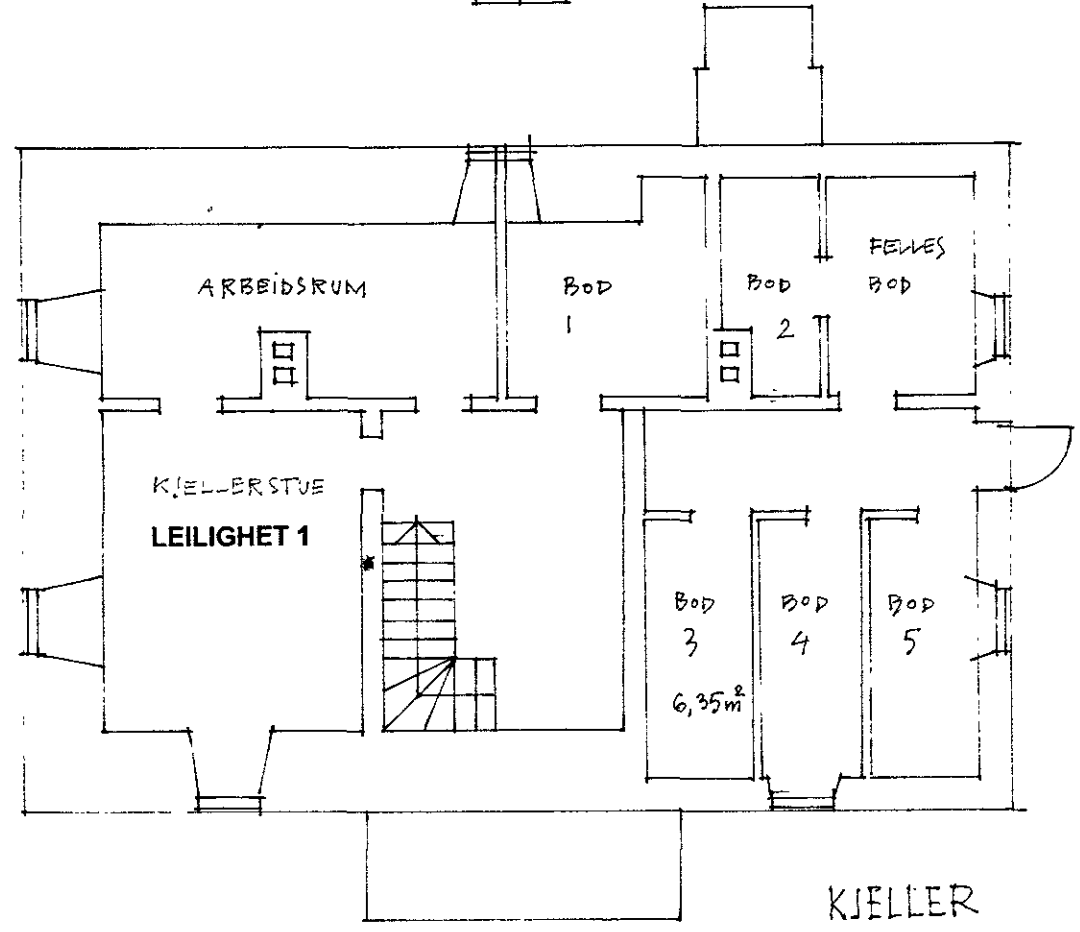
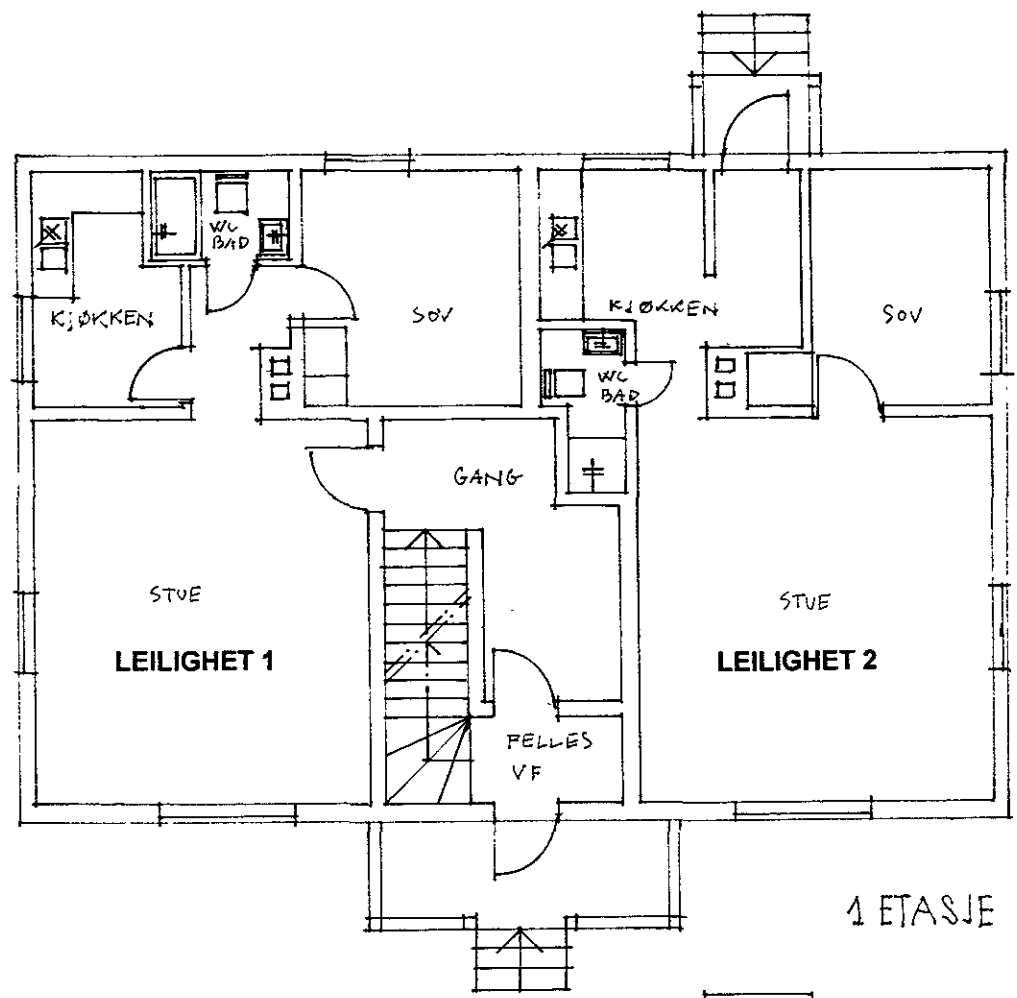

siv.ark.mnal
ellen engert
stolmakergt. 8
0551 oslo
t/f: 22 71 91 36
p: 67 56 94 71

LILLEAKERVEIEN 40 10/6
ALETTE N. LØDRUP

SAMMENSLÅING AV TO LEILIGHETER
NYTT BAD OG KJØKKEN I 3. ETASJE

PLAN 1:100
26.03.98



199800604 27

bindingsverk
 rupanel
 → gipsplate
 fiberduk (bak membran)
 membran
 flis

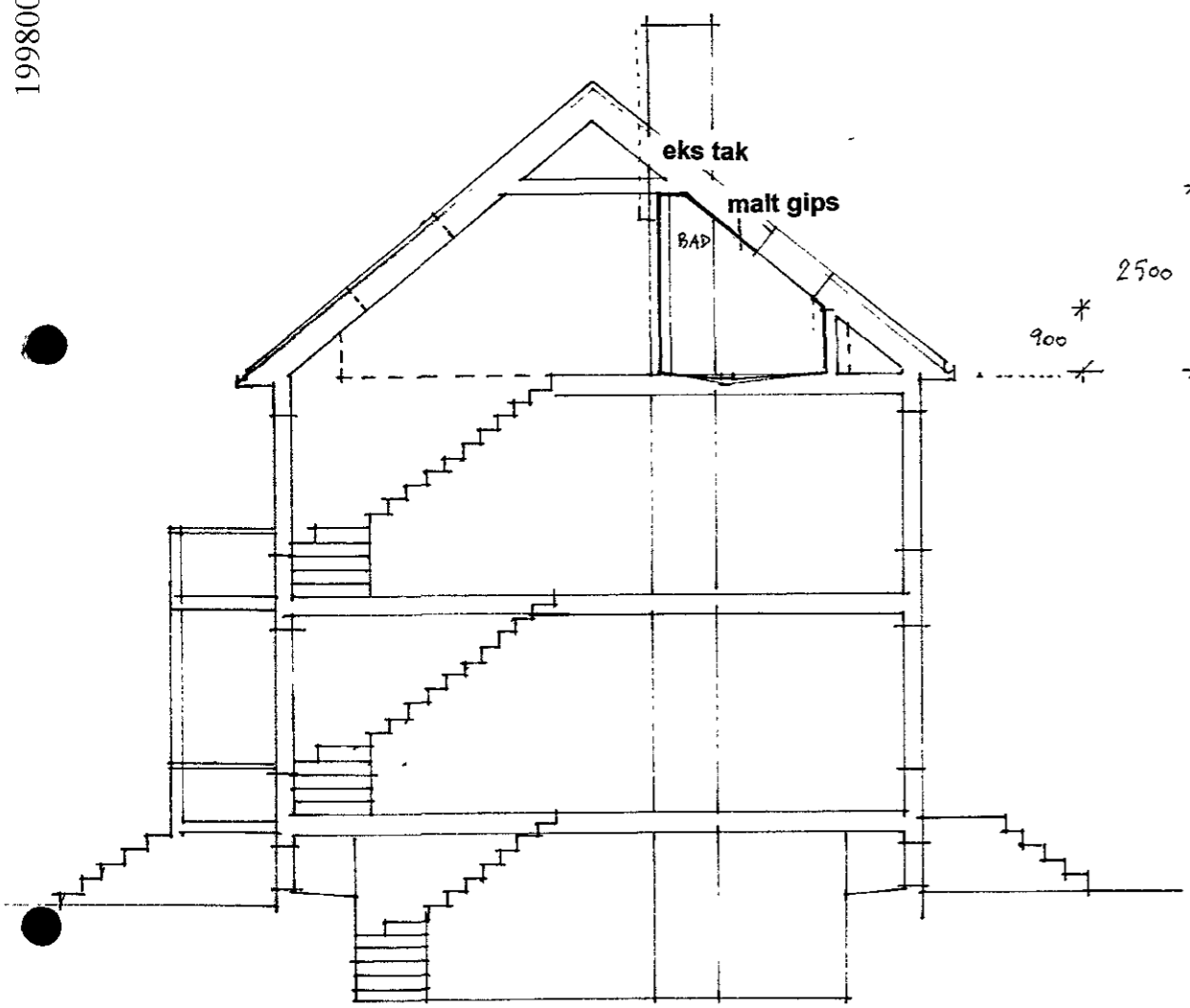

2500
 3500
 900
 2700
 2700
 2400

eks gulvbjelker skråskårne for fall og påstøp i plan med øvrige gulv
 undergulvsplate nedfelt mellom bjelkene
 membran
 påstøp
 varmekabler i påstøp
 fliser
 elastisk fugemasse i alle overganger

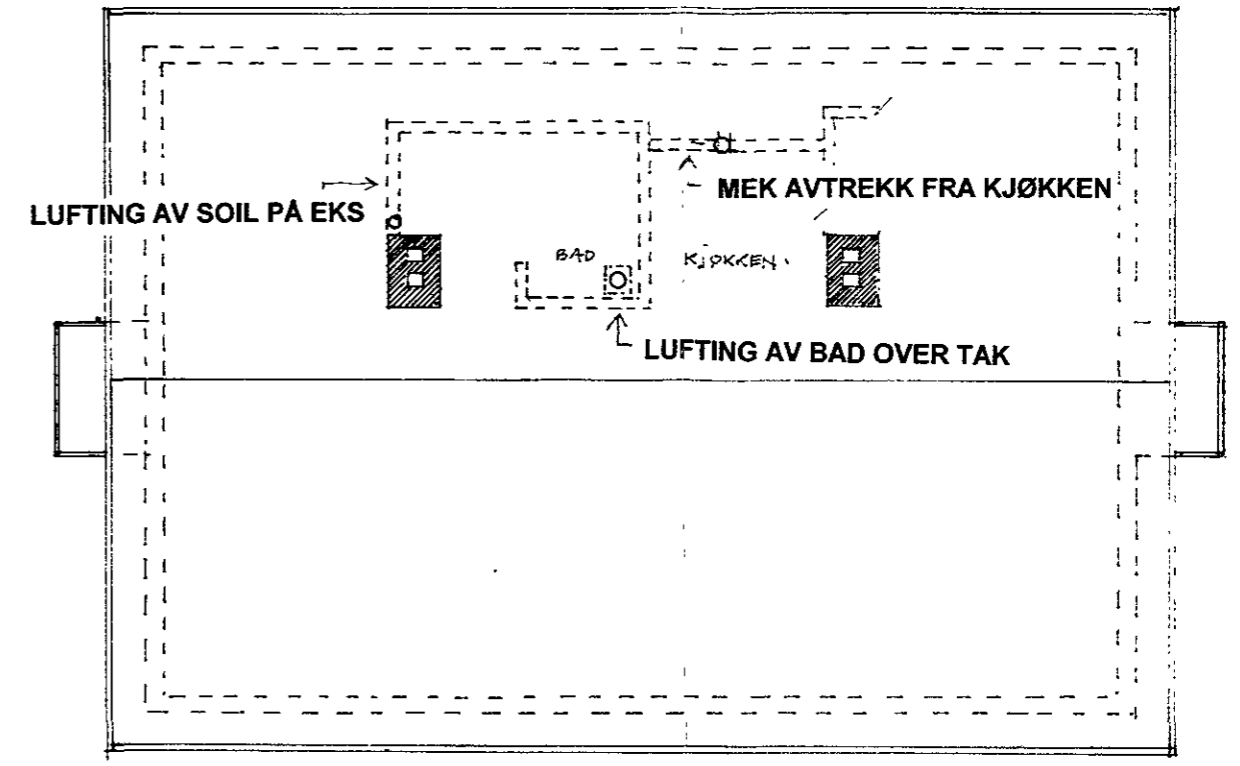

RØRLEGGER ER ANSVARLIG FOR KOORDINERING MELLOM SNEKKER, GULVLEGGER OG MEMBRANLEGGER

ALT VÅTROMSARBEID SKAL UTFØRES ETTER GJELDENDE VÅTROMSNORM OG BYGGEFORSKRIFTER, MED GODKJENTE MATERIALER/PRODUKTER

BADERUMSGULV MED FALL TIL SLUK,
 UNDER BADEKAR 1:50,
 FORØVRIG 1:100
 HØYDEFORSKJELL MELLOM TOPP RIST
 OG GULV VED TERSKEL 25 MM

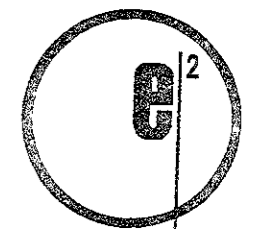

siv.ark.mnal
 ellen enger
 stolmakergt. 8
 0551 oslo
 t/f: 22 71 91 36
 p: 67 56 94 71

LILLEAKERVEIEN 40 10/6
 ALETTE N. LØDRUP

SAMMENSLÅING AV TO LEILIGHETER
 NYTT BAD OG KJØKKEN I 3. ETASJE

SNITT 1:100
 26.03.98

Ellen Enger 2

199800604 27



EKS FASADE ØST



FASADE SYD

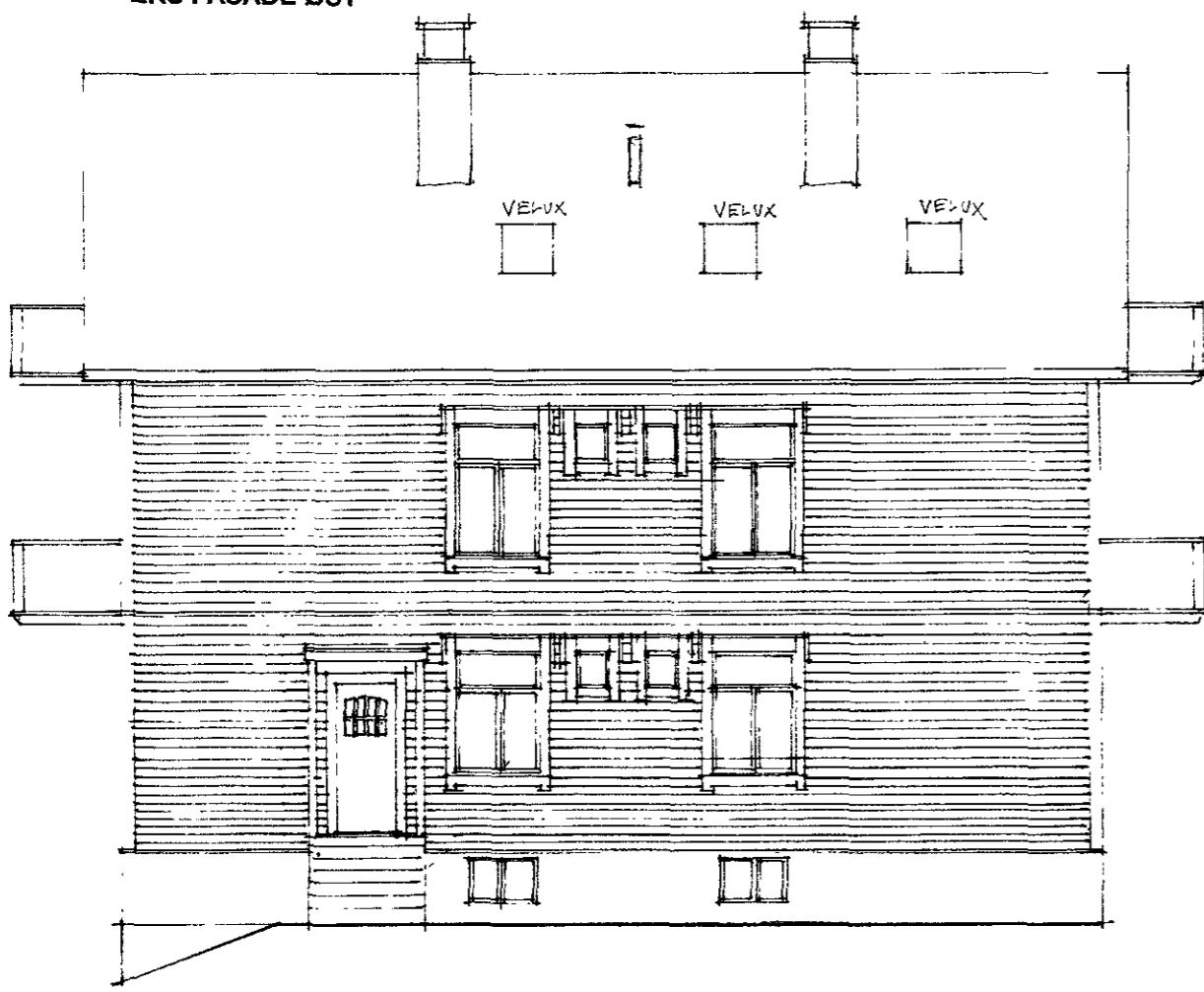

FASADE NORD

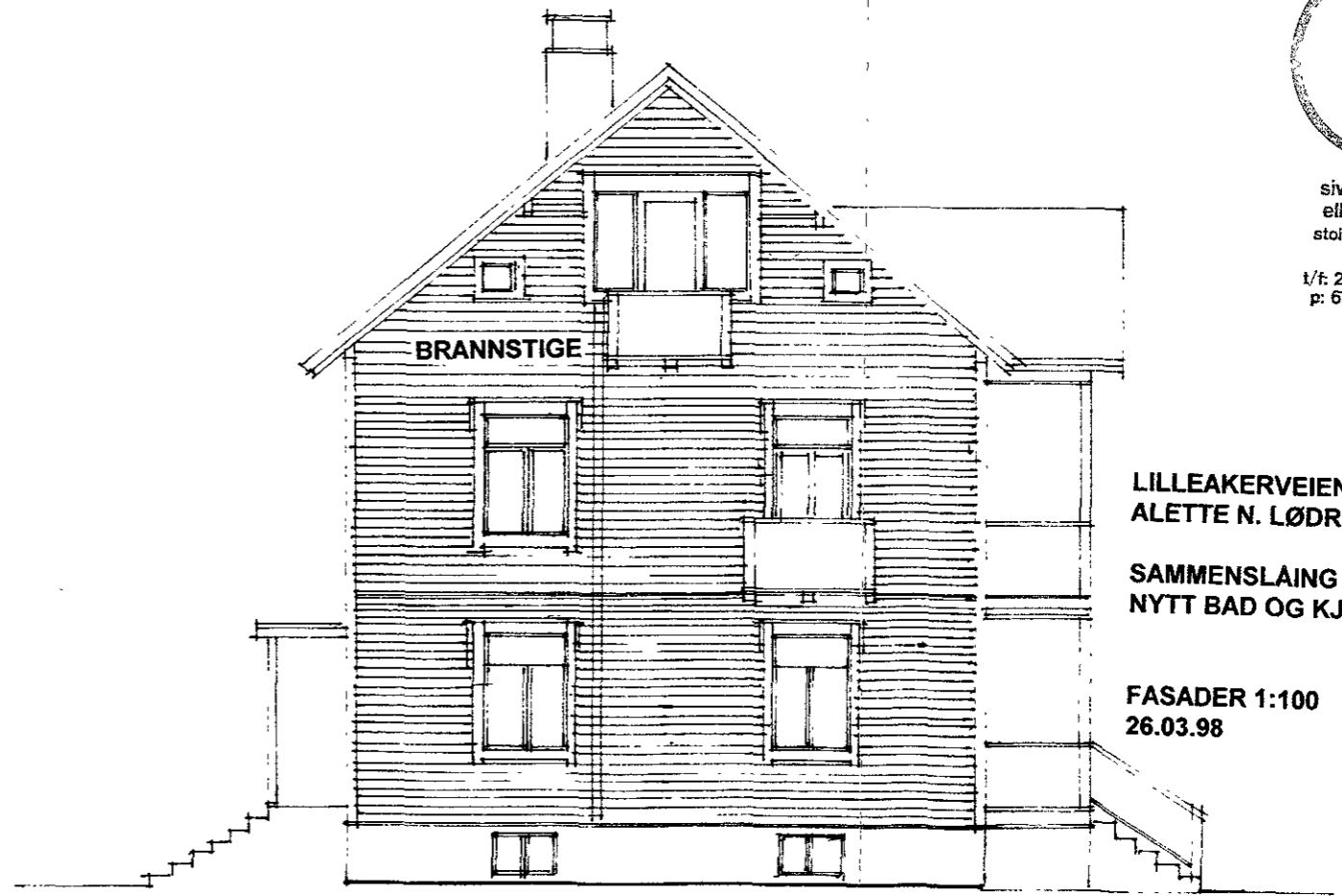

EKS FASADE VEST

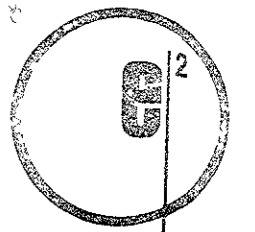

siv.ark.mnal
ellen enger
stolmækergt. 8
0551 oslo
t/f: 22 71 91 36
p: 67 56 94 71

LILLEAKERVEIEN 40 10/6
ALETTE N. LØDRUP
SAMMENSLAING AV TO LEILIGHETER
NYTT BAD OG KJØKKEN I 3. ETASJE

FASADER 1:100
26.03.98

Ellen Enger